

# STRECHA

M 1:50

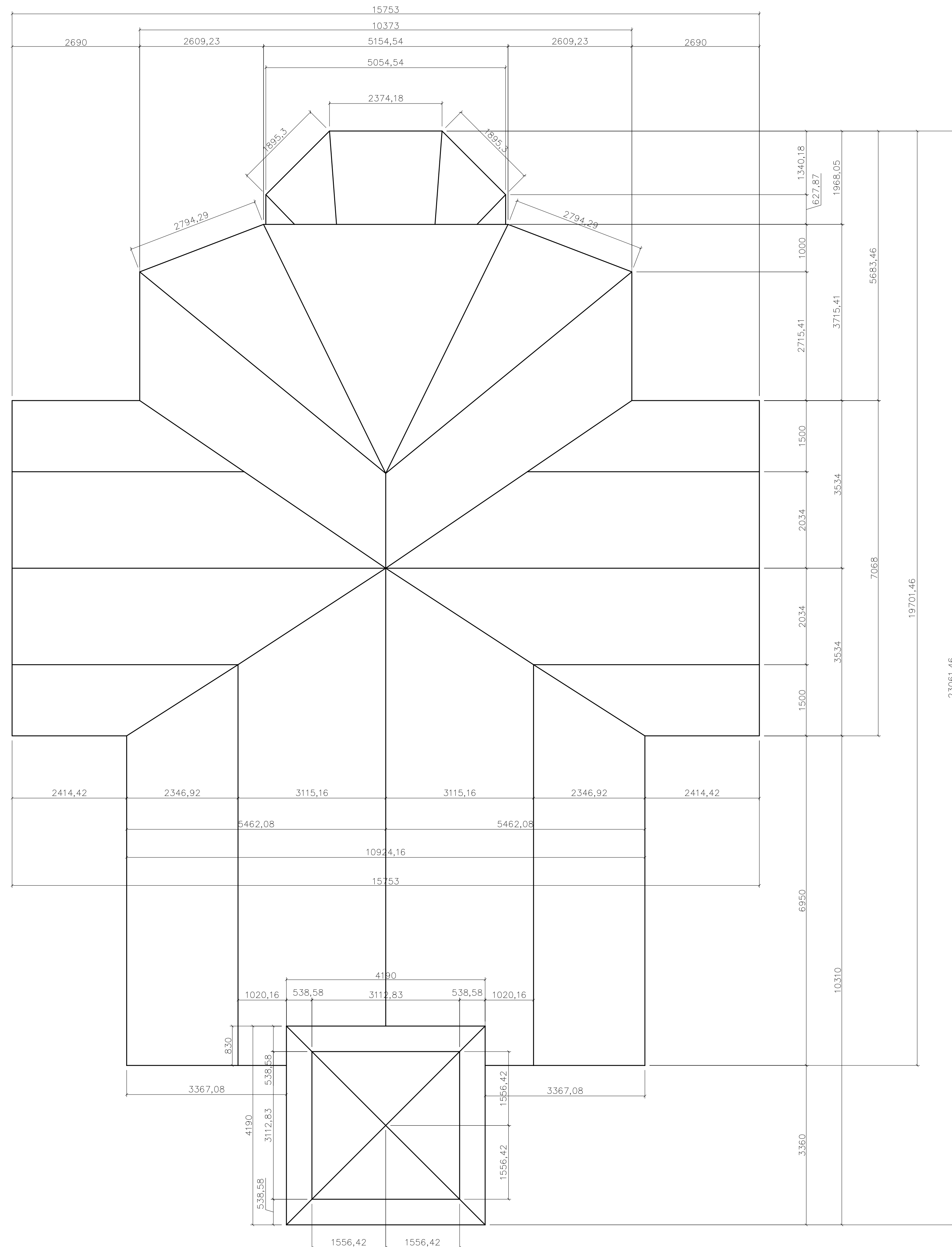

## VÝPOČET PLŔCH DREVENÝCH ŠINDĽOV:

- NAD VEŽOU  $2,85 \times 4 = 11,4$   
 $20,54 \times 4 = 82,16$   
93,56
- NAD HLAVNOU LOĐOU  $2,09 \times 2 = 4,18$   
 $19,39 \times 2 = 38,78$   
 $65,74 \times 2 = 131,48$   
 $7,91 \times 2 = 15,82$   
 $18,34 \times 2 = 36,68$   
 $11,47 \times 2 = 22,94$   
270,03
- NAD LAVOU A PRAVOU BOČNOU LOĐOU  $5,21 \times 4 = 20,84$   
 $5,06 \times 4 = 20,24$   
 $22,41 \times 4 = 89,64$   
 $14,66 \times 4 = 58,64$   
189,36
- NAD APSIDOU  $1,74 \times 2 = 3,48$   
 $2,48 \times 2 = 4,96$   
 $6,34 + 0,74 = 7,08$   
15,52

CELKOVÁ PLOCHA:  $93,56 + 270,03 + 189,36 + 15,52 = 568,47 \text{ m}^2$

ING. ANTON KÁLOVEC, STATIK			
ŠROBÁROVA 2678/33, 058 01 POPRAD, TEL. 052/7731755			
Pečiatka:	Vedúci projektant: Ing. Anton Kálovec	Zodpovedný projektant: Ing. Anton Kálovec	Stupeň: RP
	Vypracoval: Ing. Anton Kálovec		Dátum: 11/2017
	Investor: Rímskokatolícka cirkev Biskupstvo Spišské Podhradie FÚ V. Talný Nový Smokovec 113		Počet form. A4: 8xA4
	Akcia: KOSTOL NEPOŠKVRNENÉHO POČÁTIA PANNY MÁRIE STARÝ SMOKOVEC		Mierka: 1:50
Podpis:	Výkres – časť: STRECHA VÝPOČET PLŔCH DREVENÝCH ŠINDĽOV		Profesia: S Č. výkr.: 6